

COMUNE DI SAN CASCIANO VAL DI PESA

PIANO ATTUATIVO PER LA ZONA IDENTIFICATA DAL R.U.C.
DI SAN CASCIANO V.P. COME "ARTU 7"

Ubicazione: Via Kennedy, San Casciano Val di Pesa

Intestatario: Immobiliare Val di Pesa
di Boretti Paolo & C. s.a.s.
Legale Rap.: Sig. Boretti Paolo

Progettisti:
Ing. Fabio Corsinovi

Geom. Massimiliano Malanchi

Collaboratori : Arch. Francesca Bacci

Geom. Irene Faggioli

TAV. 8/b PROFILI AMBIENTALI
- Stato sovrapposto -

Data: 21/12/2018

Scala 1:100

TAVOLA SOSTITUTIVA
in adeguamento alla VAR. di cui alla DELIBERA n° 54 del 27/09/18

STUDIO MALANCHI e FAGGIOLI ASSOCIATI
di Massimiliano Malanchi e Irene Faggioli
Via 2 Giugno n° 28, località Cerbaia V.P. -FI- Tel. 055/825293 Fax 055/8259849



SEZIONE 13-13

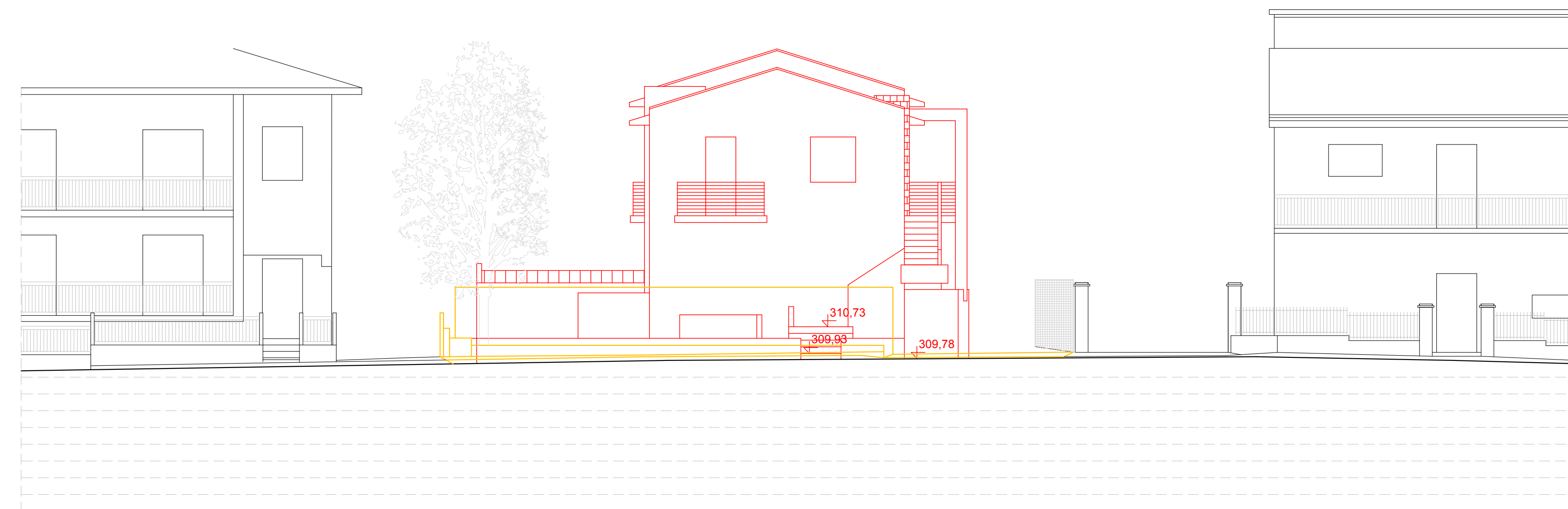

SEZIONE 14-14

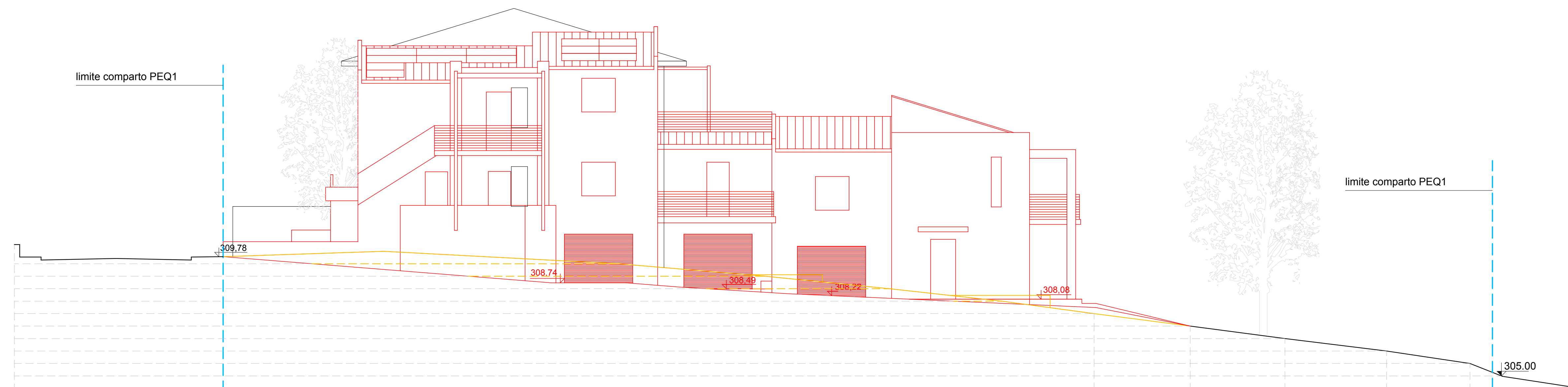
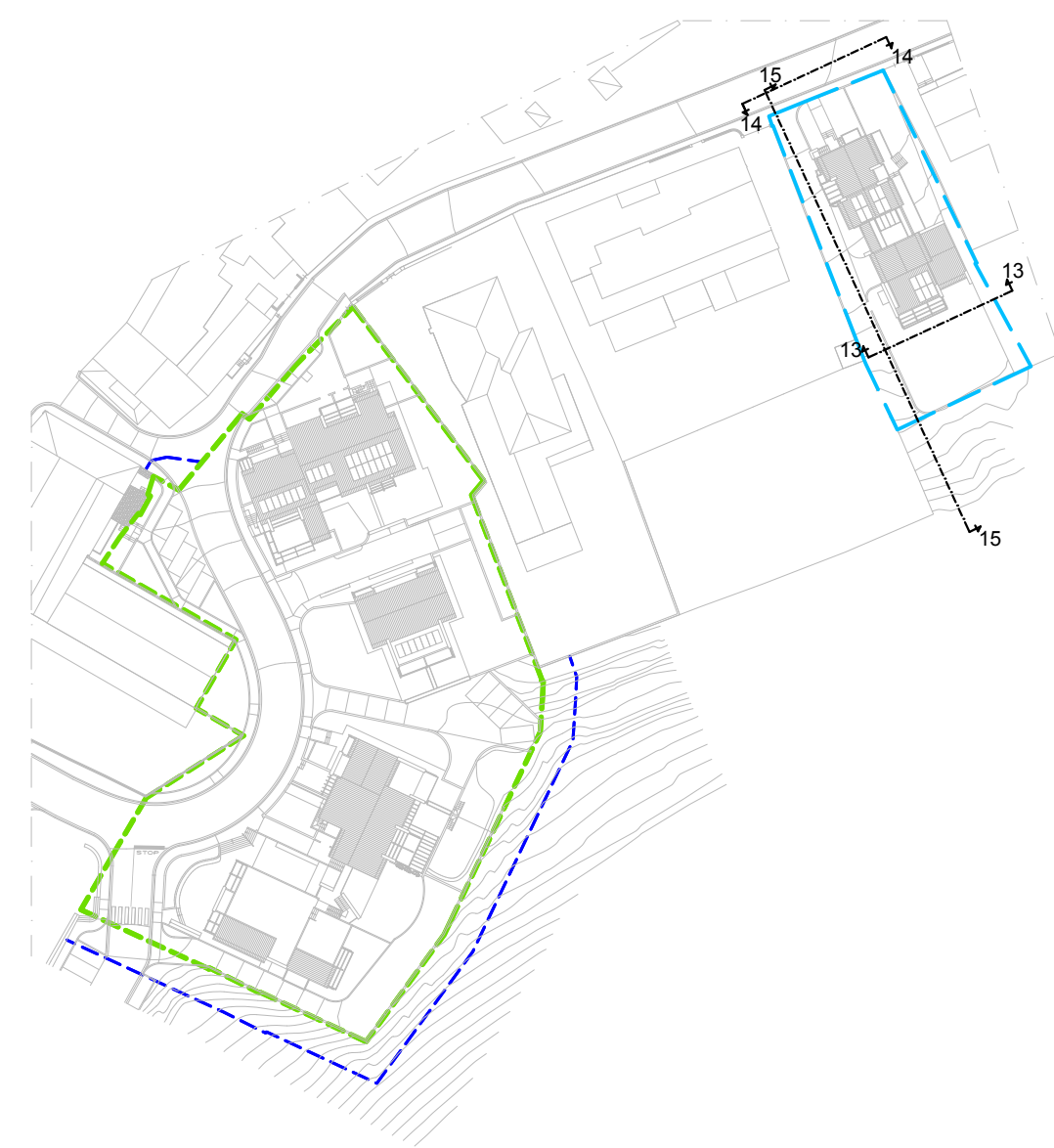

SEZIONE 15-15